ބ. އަތޮޅު ތަޢުލީމީ މަރުކަޒު
ބ. އޭދަފުށި

ޔުނީފޯމުގެ ނަމޫނާ

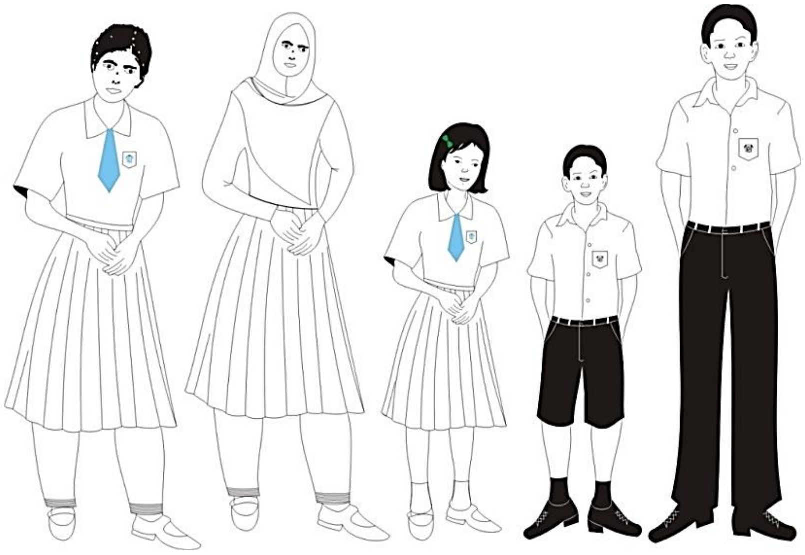

ޔުނީފޯމް ކުލަ

- ކޮންމެ ކުއްޖަކުވެސް ސްކޫލަށް ހާޒިރުވާނީ އަދި ސްކޫލުގެ ނަމުގައި ދާންޖެހޭ ކޮންމެ ތަނަކަށް ދާންވާނީ ސްކޫލުން ކަނޑައަޅާފައިވާ ޔުނީފޯމުގައެވެ.

ފިރިހެންކުދިން:

- ފައުންޑޭޝަން ސްޓޭޖް އަދި ގްރޭޑް 1 ން 5 އާއި ދެމެދުގެ ފިރިހެން ކުދިންގެ ޔުނީފޯމަކީ އަތްކުރު ހުދުކަމީހާއި ކަޅުޝޯޓުކެވެ. ޝޯޓު ހުންނަންވާނީ ކަކުލަށް ވުރެ ދިގުނުވާ ވަރަށެވެ. ގްރޭޑް 6 ން މަތީގެ ފިރިހެން ކުދިންގެ ޔުނީފޯމަކީ އަތްކުރު ހުދުކަމީހާއި ކަޅު ފަޓްލޫނެވެ. ޕްރިފެކްޓް ކުދިންގެ ފަޓްލޫނު ހުންނަންވާނީ ހުދުކުލައިންނެވެ.
- ފިރިހެންކުދިންގެ ބޮލުގެ އިސްތަށިގަނޑު ހުންނަންވާނީ 2 އިންޗިއަށްވުރެ ދިގުނުވާވަރަށް ކޮށާފައެވެ. ތުނބުޅި މަތިމަސް ނުބައްދައިގެންނެވެ.
- ތަފާތު ސްޓައިލްތަކަށް ބޮލުގައި އިސްތަށިގަނޑު ތަފާތު ގޮތްގޮތަށް މަރުކަޒުން ފުރާއަޅައި އަދި އިސްތަށިގަނޑަށް ކުލަކޮށް، ޖެލް ލައި ހަރުކޮށް، ފެޝަން ގޮތްތަކަށް އިސްތަށިގަނޑު ބައިބައިކޮށް ހަދައިގެން ސްކޫލަށް އައުމަކީ މަނާކަމެކެވެ. ބޭސްފަރުވާ ކުރުމަށް ފިޔަވައި ބޯ ބޭލުމަކީ މަނާކަމެކެވެ.
- ފިރިހެން ކުދިން އެއްވެސް ބާވަތެއްގެ ގަހަނާއެއް ޔުނީފޯމާއެކު އަޅައިގެން ނުވާނެއެވެ.
- ފިރިހެންކުދިންގެ ބޫޓު ، ސްޓޮކިން އަދި ބެލްޓުގެ ކުލައަކީ ކަޅުކުލައެވެ.
- ބެލްޓުގެ ކުލައަކީ ކަޅުކުލައެވެ. އަދި ބަކަލް ހުންނަން ވާނީ އޮޓޮމެޓިކް ބެލްޓުކެވެ. ބެލްޓުގެ ފުޅާމިން 1.5 އިންޗިއަށްވުރެ ފުޅާވެގެން ނުވާނެއެވެ. ތަފާތު ޑިޒައިންތަކުގެ ބަކަލް ހަރުކޮށްފައިހުންނަ ބެލްޓު އެޅުމަކީ މަނާކަމެކެވެ.

- ޖިންސާއި ބޯފޮތީން ފަހާފައިވާ، ފަޓްލޫނާއި ތަދާޅު މަރުކާ ޖަހާފައިވާ ފަޓްލޫނާއި ކުޑަލޫން އެހެން ބަޔަކީން ގެބަލު ފަރި ޖަހާފައިވާ ފަޓްލޫނުވެސް ބޭނުންކުރުމަކީ މަނާކަމެކެވެ.
- ބެލްކޮށްގެން ހުންނަންވާނީ ފުޅުންފުރިގެން 2 އިންޗިއަށްވުރެ ފަސްދުރުން ތިރިނުވާގޮތަށެވެ. އަދި ކުރިމަތީން ބޮލުބާގެ ބަނަވާ ފުންނަފަރަށް ފުރަގަހުން ބޮލުގެ ތިރިކައިރާ ހަމައަށެވެ.
- ފަޓްލޫނުގެ ތިރިމިން ހުންނަންވާނީ އަރައިގެން ހުންނަ ބޫޓުގެ މަތިކައިރިއަށްވުރެ ތިރިގެންވާގޮތަށެވެ. ފަޓްލޫނުގެ ފައިކުރި އޮޅުމަކީ މަނާކަމެކެވެ.

އަންހެންކުދިން:

- އަންހެން ކުދިންގެ ހެދުމުގެ ދިގުމިން ހުންނަންވާނީ ކަކުލުން ތިރިއަށް ގޮޅިގަޔާކަށް 2 އިންޗި ހުންނަ ވަރަށެވެ. ހެދުމުގެ އެތެރެއިން ހެދު ފަޑިއަކާއި ހެދު ބައިލި ލާންވާނެއެވެ.
- ބުރުގާ ނާޅާނަމަ ދުނިފޮތުގެ އަތް ހުންނަންވާނީ އުނގަބޮށްޗަށްވުރެ 2 އިންޗިއަށްވުރެ މަތިންވާގޮތަށެވެ. ބުރުގާ އަޅާކުދިން ލާނީ އަތްދިގު ދުނިފޮތެވެ. އަތުގެދިގުމިން ހުންނަންވާނީ އަތުގެ ކޮޅުހަމަވަރަށެވެ.
- ހެދުމުގެ ދޮށުން 1.5 އިންޗިއަށް ވުރެ ފުޅާވެގެން ނުވާނެއެވެ.
- ބަނދު ހުންނަންވާނީ 1.5 އިންޗިއަށްވުރެ ފުޅާނުވާގޮތަށް އުނަގަނޑު ހަމައިގައެވެ. ބައިގެ ކުލައަކީ ވިލު ނޫ ކުލައެވެ. ބައިގެ ތިރިމިން ހުންނަންވާނީ ބަނދުން ވުރެ 2 އިންޗި މަތީގައެވެ.
- އަންހެންކުދިން ދުނިފޮތާއި ހެދު ހަރުވާފައި ފެންނާނެއެވެ. ހަރުވާގެ ފައިކުރި ހުންނަންވާނީ ޝޯލްތެރެއަށް ހަމަކޮށެވެ. ހެދުމާއި ހަރުވާގެ ކުލައަކީ ހުދު ކުލައެވެ. (ބުރުގާ ހުންނަންވާނީ އެއްވެސް ޑިޒައިނެއް ނެތް ހުދުކުލައިންނެވެ)
- ސްކާފު ދުނިފޮތާއި އަންހެންކުދިންނަށް ގަޅާގެ ގޮތުގައި ބޭނުންކުރެވޭ ހަރުވާ ބޭނުންކުރާއިރު އެއްވެސް ޓުކުރާއެއް، އަތުގައި އާއްމު ގޮތުން ބޭނުންކުރާ ބައިފޮތިފަދަ ހުރަސް ބޭނުނުކުރާށެވެ. ކުރެހުމުގެ ޒީނަތްތަކާއި އަތުގައިއަޅާ ތަކެތި ބޭނުންކުރުމަކީ މަނާކަމެކެވެ.
- އަންހެންކުދިންގެ ސްކާފިއާއި ބޯފޮތި ހަރުވާ ކުރަހަ ހުރެ ކުދަ ކުރެވޭ ގޮތަށެވެ.
- އަންހެންކުދިންގެ އިސްތަށިގަނޑު އެއްސާ ވަރުވާނަމަ ފުރަހަލުގެ ދިމާއި ފެއްތުން އަތްސަން ވާނެއެވެ. ގޮތްވަރަށް ދިގުނަމަ ހުންނަންވާނީ ގަޑިފަތް އިސްތަށިގަނޑުގެ ދިމާއި ފުރަހަލުގެ ދިމާތަށް އަތްސާފައެވެ. އަދި އިސްތަށިގަނޑު ހުންނަން ވާނީ ރިބަނެއް ފެނާއަޑި އޮމާންކޮށެވެ.
- ބޭންޖް އަދި ތަރާޒު ފައިބޮޑުގެ ދަނޑި ބޭންޓު ކުރުކަށް ހުރުން ކަރައި ނޫނެވެ. ބޭންޓު ކުރަންވާނީ ހަމައެކަނި އާދައިގެ ކަޅުދަރަށްޗެވެ.
- ބާލި، މުދު ގައިގެ ކުރެޖެއްސުމާއި، ތިލްސް ސްޓިކަރ، އައިލައިނަރ ފަދަ ތަކެތި ބޭނުންކުރުމަކީ މަނާކަމެކެވެ.
- އަލި ޖެހިއްޖެކަމަ ހަދާފައި ހުންނަ ފުށޯނދާ އޮޅުމަކީ މަނާ ކަމެކެވެ.
- ކަޅުކުލަ ކުއްޖެހެރީ ބޭނުމެއް ސްކޫލް ޔުނިފޯމްގެ ސްޓޮކިންގެ ބަދަލުގައި ނިއުޓްރަލް ކަލަރު ނޫނީ ކަނޑު ކުލަ ތިރިވަމުރުގެ ސްޓޮކިން ފައިވާނާ ބޭނުން ކުރަންވާނެއެވެ. އަދި ތަމްސީލީ ކުޅިވަރުގައި ކުރަންޖެހޭ ބޫޓު ބޮޑަކީ ބޭނުންނުކުރާ ހަމައެކަނި ރަތް ކަޅު ކުލަ ދިދަ ނޫނީ ފޮޓޯގެ ހުދުފައި ނޫނީ ކަޅުފޮތި ނުކުރަންވާނެއެވެ.

ބ. އަތޮޅު ތަޢުލީމީ މަރުކަޒު
ބ. އޭދަފުށި

އެކްޓިވިޓީ ޔުނިފޯމް

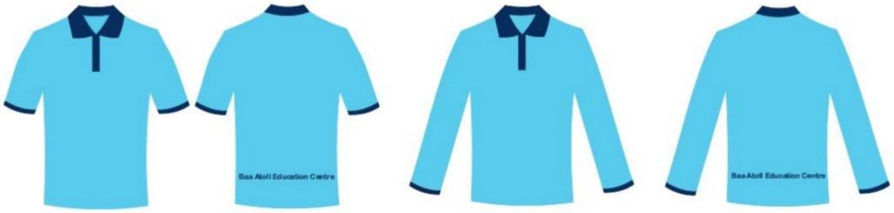

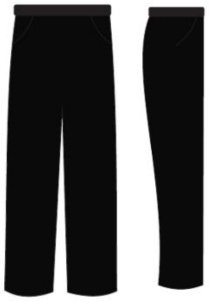

- ހުރިހާކުދިންވެސް އެކްޓިވިޓީ ޔުނިފޯމުގެ ޓީޝާޓާއެކު ބޭނުންކުރާނީ ސްކޫލު ޓްރެކްސޫޓެވެ. އެކްޓިވިޓީ ޔުނިފޯމާއެކު ފިރިހެން ކުދިން ބޭނުންކުރާނީ ކަޅުބޫޓާއި ކަޅު ސޮކްސާއިންނެވެ. އަންހެން ކުދިން ބޭނުންކުރާނީ ކަޅު ބޫޓާއި ކަޅު ސޮކްސާއިން ނުވަތަ ހުދު ބޫޓާއި ހުދު ސޮކްސާއިންނެވެ.

- ޓީޝާޓުގެ ދިގުމިނުގައި އުނަގަނޑެގަން ފުށު ތިރިއަށް ކުރުވެގެން 6 އިންޗި ހުންނަން ވާނެއެވެ. ބުރުގާ ނާޅާނަމަ ޔުނިފޯމުގެ އަތް އުޅަބޮށްދޮށުން 2 އިންޗި މައްޗަށް ހުރެގެން ނުވާނެއެވެ. ބުރުގާ އަޅާކުދިން ލާނީ އަތްދިގު ޔުނިފޯމާއި ކަޅު ބުރުގާއެވެ. (ބުރުގާ ހުންނަންވާނީ އެއްވެސް ޑިޒައިނެއް ނެތް ކަޅުފޮތިންނެވެ) އަދި ގައިން ބުރުގާލާފައި އެކްޓިވިޓީ ޔުނިފޯމަށް ބަދަލުކޮށްގެން ނުވާނެއެވެ.

- ޕީއީ ގަޑިތަކާއި އިތުރު ހަރަކާތްތަކުގައި ޓެނިސް ބޫޓަން އެޅުމަކީ ހުއްދަ ކަމެކެވެ.

- އެކްޓިވިޓީ ޔުނިފޯމް ބޭނުންކުރާނީ ތިރީގައި އެވާ ކަންކަމަށެވެ.

-ޕީއީ ގަޑިތަކަށް

- ސްކޫލުގައި އެދަރިވަރަކު ކިޔަވާ ޝިފްޓަން ފިޔަވައި އެހެން ގަޑިތަކުގައި އޮންނަ އިތުރު ގަޑިތަކަށް.

- ކުޅިވަރުތަކާއި އިތުރު ހަރަކާތްތަކުގެ ބައިވެރިވުންތަކަށް.

- ފީލްޑްޓްރިޕް ދިއުމަށް.

- ސްކޫލުން ބާއްވާ ބައިވެރިވުންތަކަށް (އެސޯސިއޭޝަން / ޕީޓީއެސް)